

Entwässerung:
Anschluss an besteh.
Dachentwässerung

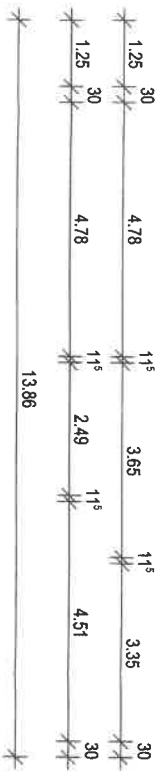
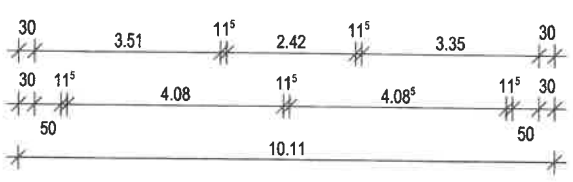
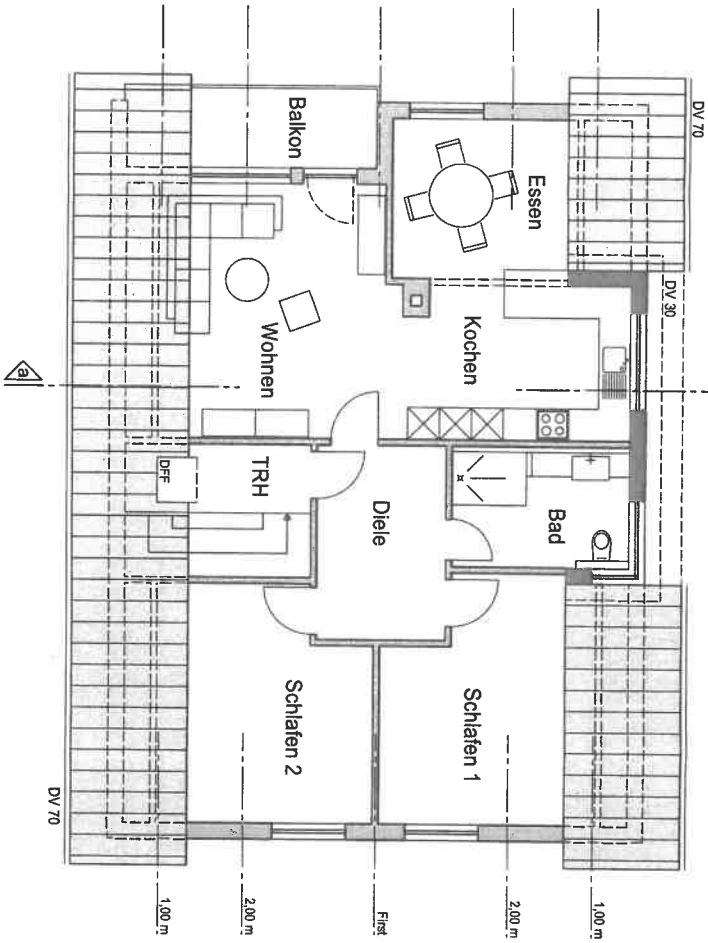
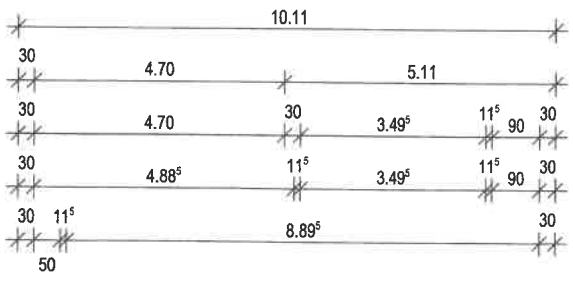

KÖLMEL – Büro für Architektur + Baustatik Hermann-Rommel-Strabe 3 72336 Balingen Telefon (0 74 33) 90 460 - 0 info@koelme-buero.de				
PROJEKT Errichtung eines Querbaues an bestehendem Wohnhaus Hämleweg 7 72359 Dotternhausen				
BAUHERR Gaby und Frank Göbel Hämleweg 7 72359 Dotternhausen		PLANNAME DACHGESCHOSS		
M. 1 : 100	DATUM 24.04.2018	PROJEKT-NR. 58/18	GEZ. in	
PLANVERFASSER 				
BAUHERR 				