

OST - ANSICHT

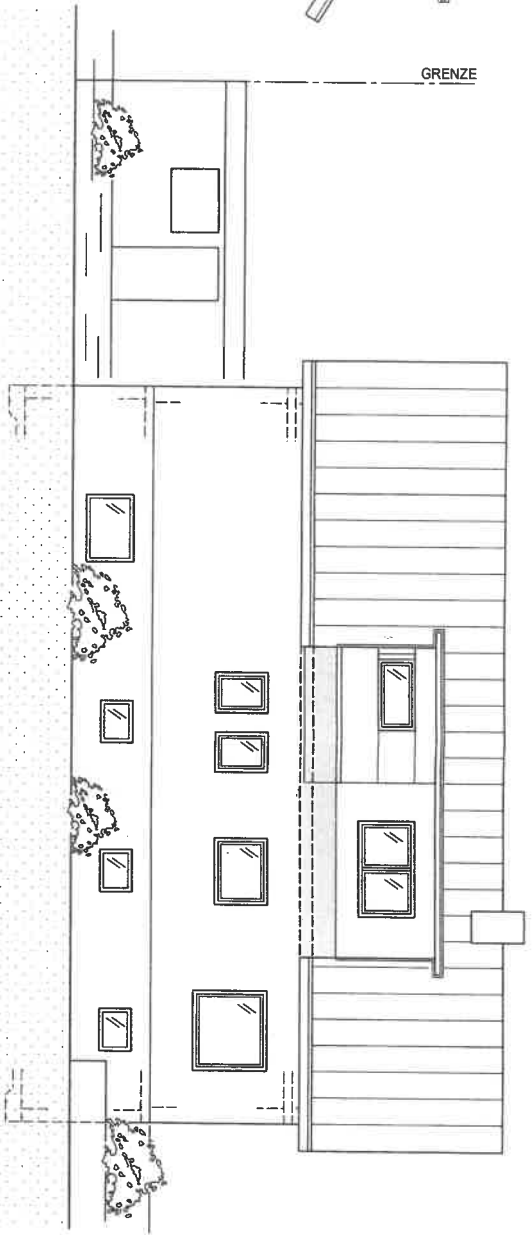

NORD - ANSICHT

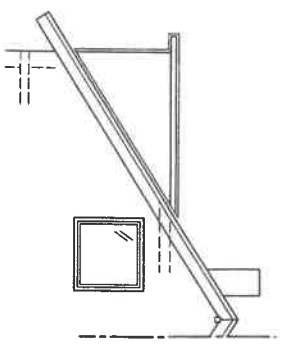

WEST - ANSICHT

KÖLMEL - Büro für Architektur + Baustatik
 Hermann-Rommel-Strasse 3
 72336 Balingen
 Telefon (0 714 339 90 460 - 0
 info@koelme-buero.de



PROJEKT Errichtung eines Querhauses
 an bestehendem Wohnhaus
 Hömlerweg 7
 72359 Dotternhausen

BAUHERR Gaby und Frank Göbel
 Hömlerweg 7
 72359 Dotternhausen

PLANNAMME N O R D - ANSICHT

M.	DATUM	PROJEKT-NR.	GEZ.
1	24.04.2018	58/18	lh

PLANVERFASSER

BAUHERR
Göbel