

Landkreis Zollernalbkreis  
 Gemeinde Dotternhausen  
 Gemarkung Dotternhausen

# LAGEPLAN

Zeichnerischer Teil zum Bauantrag  
 nach §4 LBOVVO

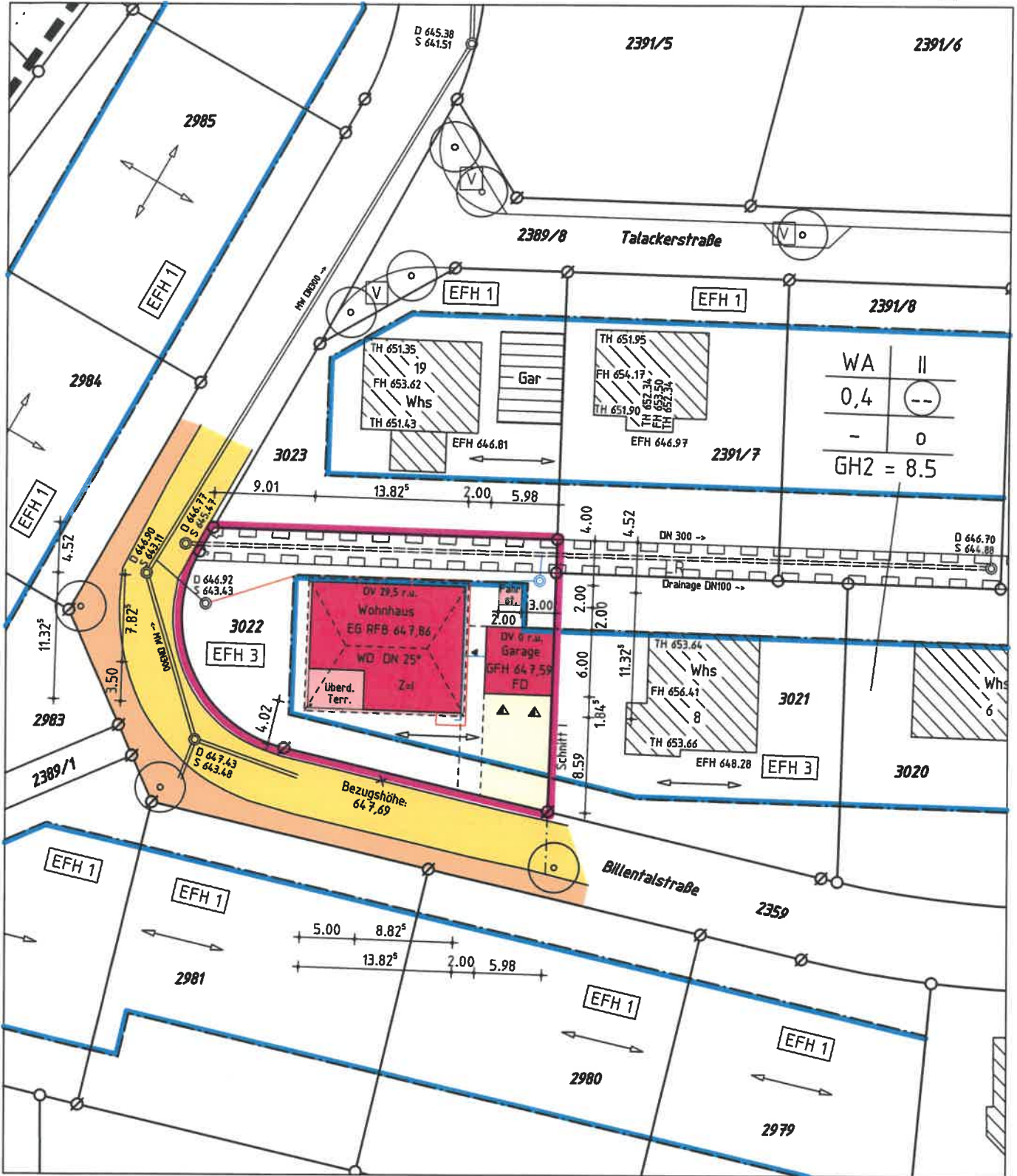

Maßstab 1:500

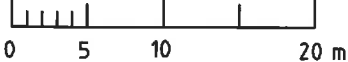

Darstellung entspricht dem Liegenschaftskataster,  
 Abweichungen gegenüber dem Grundbuch möglich.  
 Keine Gewähr für unterirdische Leitungen.

Bauvorhaben:

Jürgen Steger und  
 Martina Springer

Dipl.-Ing. (FH)  
 Oliver Dold  
 Sachverständiger nach  
 5 Abs. 2 LBOVVO B-W  
 Am Vogtsbach 17  
 78713 Schramberg  
 www.vbdold.de  
 Ingenieur für  
 Vermessung BDB

gefertigt Schramberg, 22. 05. 2018

*O. Dold*

INGENIEURBÜRO FÜR  
 VERMESSUNGSTECHNIK  
 UND BAULEITPLANUNG  
 VERMESSUNGSBÜRO DOLD  
 Dipl.-Ing. (FH) Oliver Dold 78713 Schramberg  
 Am Vogtsbach 17 Tel 07422-7286 Fax 07422-7611