

**Legende:**

— Geplantes Gelände  
 - - - - - Gelände Bestand

Ansicht Ost	
Projekt-Nr./Plan-Nr. BIRK-04-BA	Index
Bauverhaben Haus Birkenstraße Birkenstraße 9 72399 Dotternhausen	
Datum / Gezeichnet: 18.06.2018	
gezeichnet Bauherr:	
gezeichnet Planer:	
Planung: Archiphäre GmbH Nadine Preuhs Bachstraße 39 72348 Rosenfeld n.preuhs@archiphäre.de	
Auftraggeber: Martina Geiser + Timo Ringwald Degermstraße 37 72399 Dotternhausen	
Maßstab 1:100	

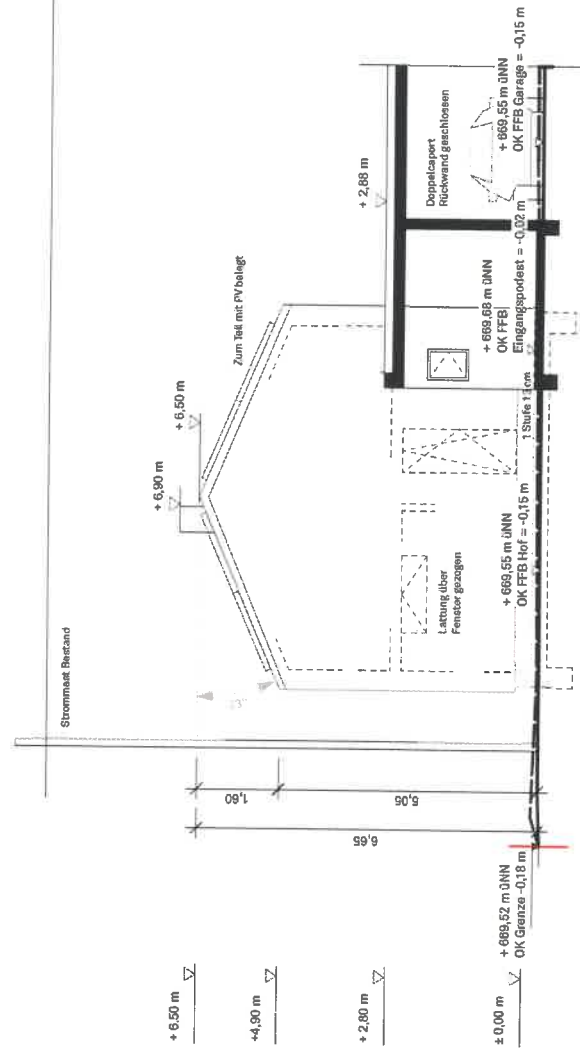
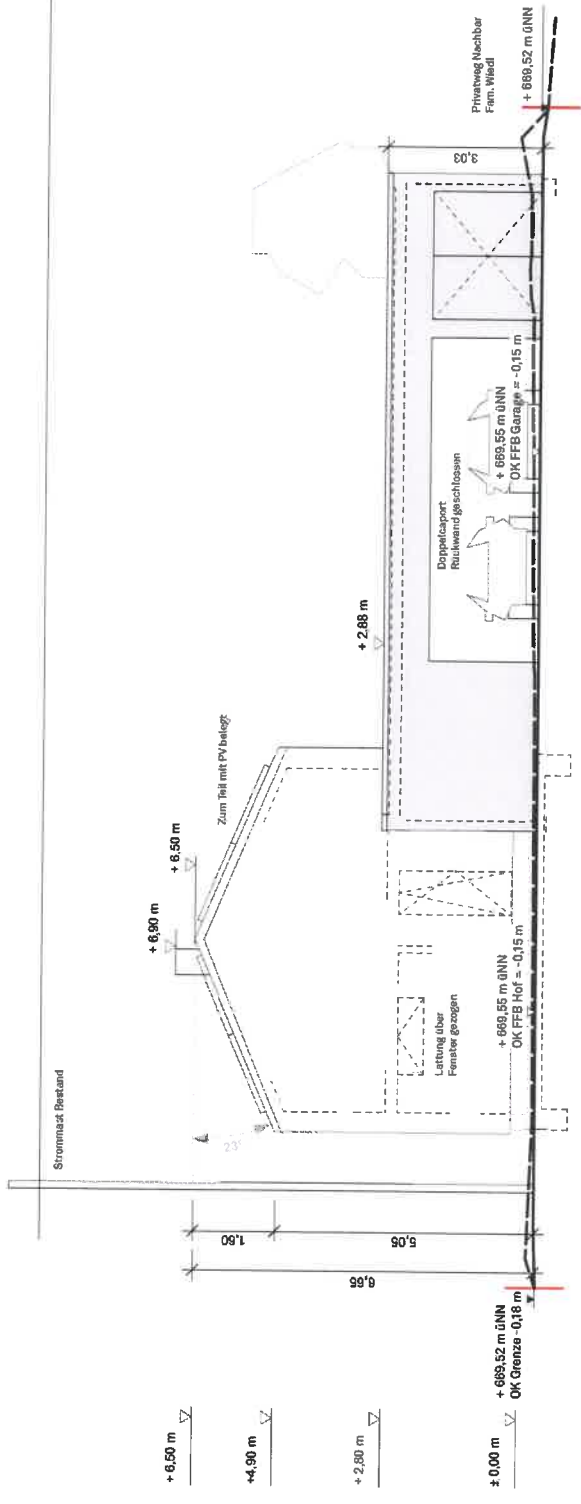

Ansicht Nord - Schnitt durch Eingangspodest

geplantes Gelände  
 Gelände Bestand

Ansicht Nord	
Projekt-Nr. / Plan-Nr.	Index
BIRK-04-BA	
Baureihe	gezeichnet Bauherr:
Haus Birkentraße Birkentraße 9 72359 Dotternhausen	gezeichnet Planer:
Auftraggeber:	Planung:
Martina Geiser + Timo Ringwald Dagenerstraße 37 72358 Rosenfeld	Anchisphäre GmbH Nadine Preuhs Bachstraße 39 72359 Dotternhausen n.preuhs@anchisphaere.de
Datum / Gezeichnet	Maßstab
19.06.2018	1:100

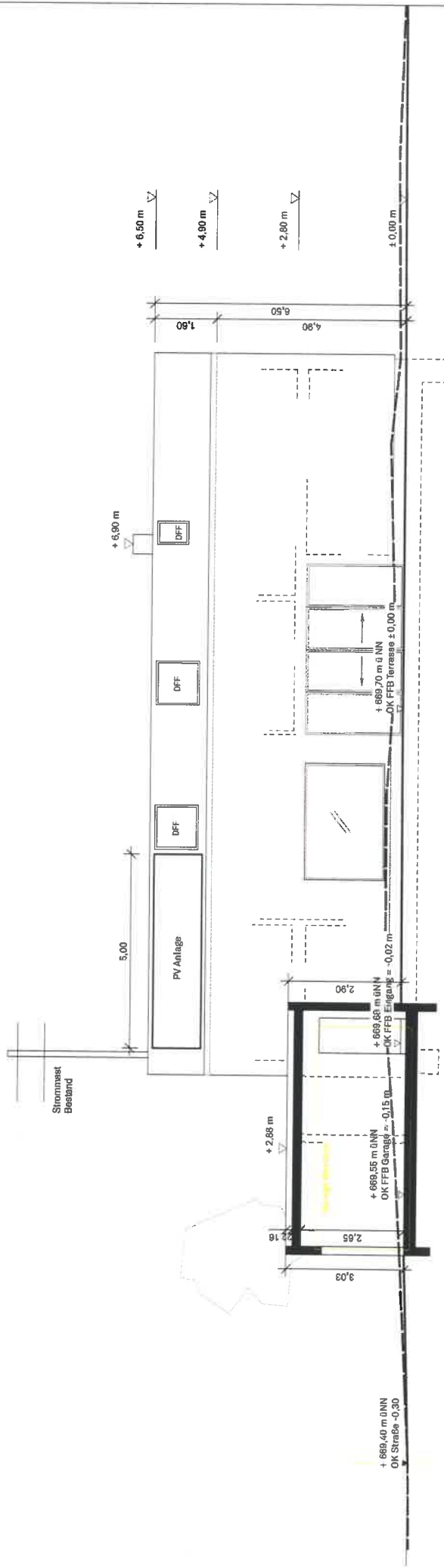

**Legende:**

— geplantes Gelände

— Gelände Bestand

Ansicht West			
Projekt-Nr. / Plan-Nr. BIRK-04_BA	Index	Datum / Gezeichnet: 18.06.2018	Maßstab 1:100
Bauverhaben Haus Birkenstraße Birkenstraße 9 72359 Dotternhausen		Gezeichnet Bauherr:  Gezeichnet Planer:	
Auftraggeber: Martina Geisler + Timo Ringwald Diesenbühlstraße 37 72359 Dotternhausen		Planung: Archisphäre GmbH Nadine Preuß Bachstraße 39 72348 Rosenfeld n.preu@sarchisphaere.de	

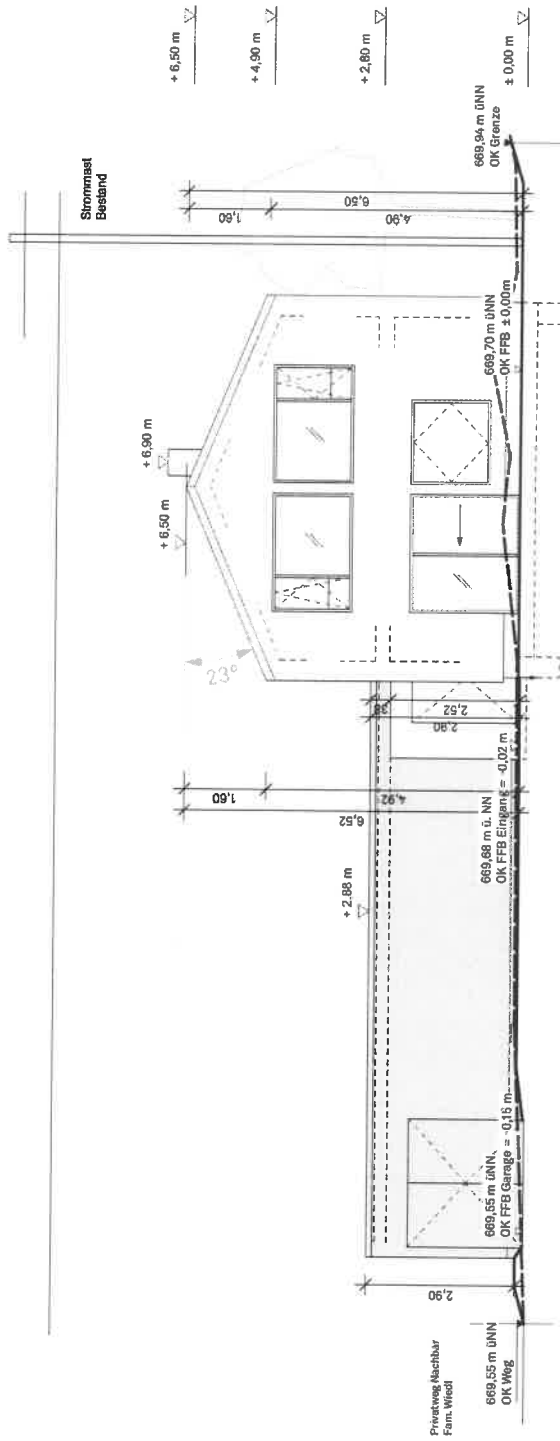

Legende:  
 ————— geplantes Gelände  
 - - - - - Gelände Bestand

Ansicht Süd	
Projekt-Nr./Plan-Nr. BRK-04-BA	Datum / Gezeichnet: 18.06.2018
Bearbeiter Haus Birkenstraße Birkenstraße 9 72359 Dotternhausen	gezeichnet/Bauherr:  gezeichnet/Planor:
Auftraggeber: Martina Geiser + Timo Ringwald Duggenstraße 37 72359 Dotternhausen	Planung: Archiphäre GmbH Nadine Preuß Bachstraße 39 72348 Rosenfeld n.preuhs@archiphäre.de
Index	Maßstab 1:100