

West

Schnitt

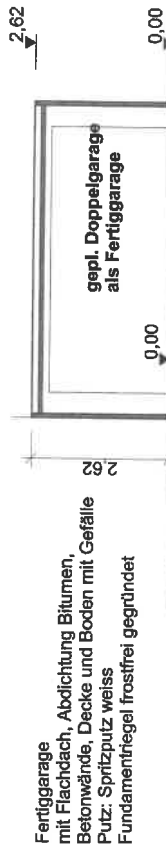

Ost

gepl. Garagengebäude

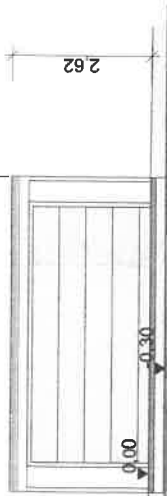

Süd

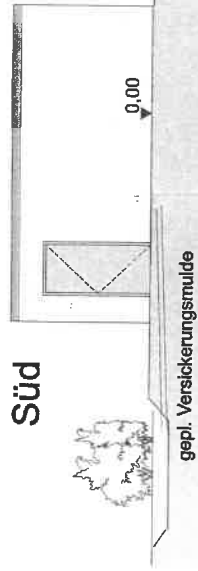

Gelände

gepl. Versickerungsmulde

nat./gepl. Gelände unverändert

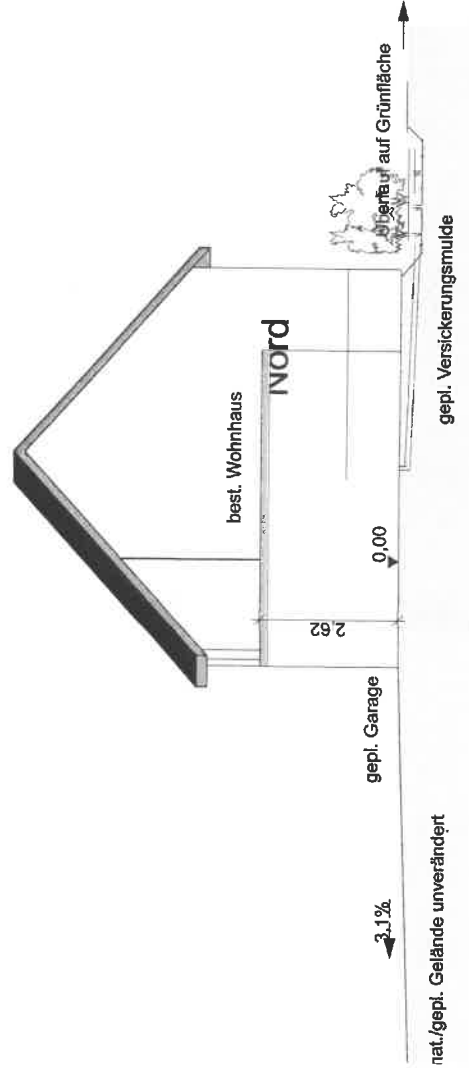
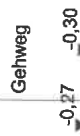

nat./gepl. Gelände unverändert

Bauvorhaben:
**Neubau einer Fertiggarage als Doppelgarage und
 in 72359 Dotternhausen
 Flst. 394/1, Richard-Wagner-str. 16**

Bauherr:
**SCHOBEL Sibylle
 Richard-Wagner-Str. 16
 72359 Dotternhausen**

Entwurfsverfasser:

MÜLLER-SCHLEGEL SABINE
 Dipl. Ing (FH) Architektin
 Hoarkirchstraße 171 89376 Königseegebrald
 Tel 07587 - 9104 Fax 07587 - 9106
 E-Mail mueller-schlegel@t-online.de

**BERATUNG
 PLANUNG
 BAUBETREUUNG**

gezeichnet: M-S

geprüft:

Datum: 2018_04_16

Maßstab: 1:100

Planungsstufe

Plan Nr.:

