

Projektname
Errichtung von einem
Einfamilienhaus mit einer
Doppelgarage im EG

Bauort
Wasenstraße 3
72359 Dotternhausen

Bauherr
Wetsch Nikolaus
In der Täschen 16
72336 Balingen-Endingen

Grenze HG

Ansicht Norden

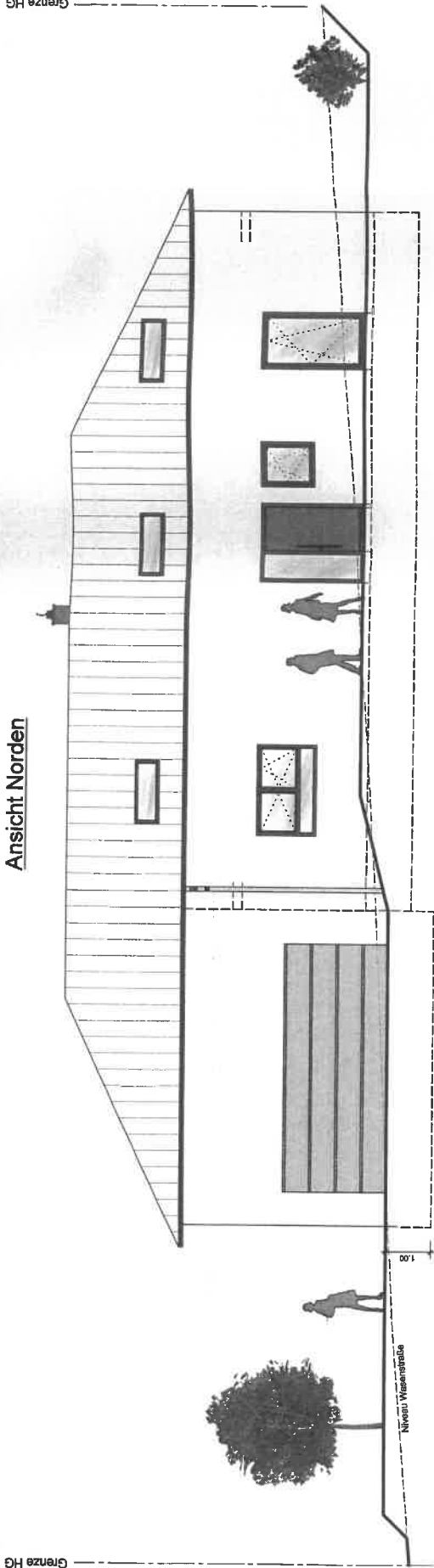

Plan-Name

Ansichten I

Plan-Nr.
4

Maßstab
1 : 100

Datum erstellt
27.08.2018

Planverfasser ARGE

U. PFISTER
Bautechnisches Büro
Jakobusweg 2, 72393 Buriadlingen-Killer

U. Pfister

Tragwerksplanung

M. MEHL
Baukonstruktion - Bauwesen
Panoramalstraße 4, 72336 Balingen

M. Mehl

Ansicht Westen

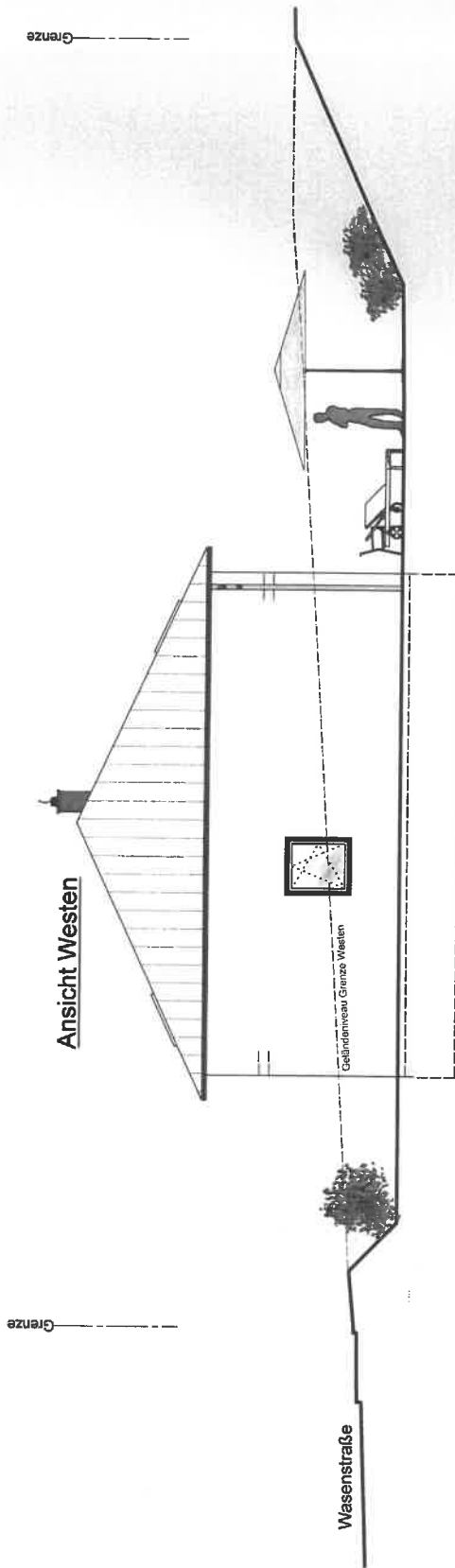

Projektname

Errichtung von einem
Einfamilienhaus mit einer
Doppelgarage im EG

Bauort

Wasenstraße 3
72359 Dotternhausen

Bauherr

Weisch Nikolaus
In der Täschen 16
72336 Balingen-Endingen

Ansicht Süden

Grenze Hg

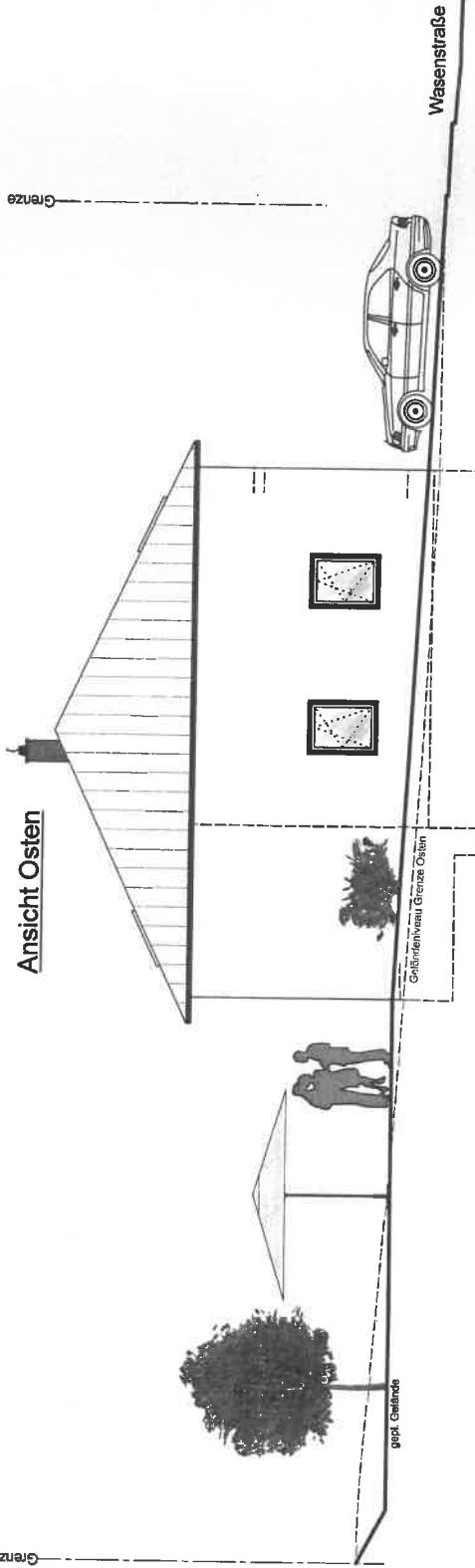
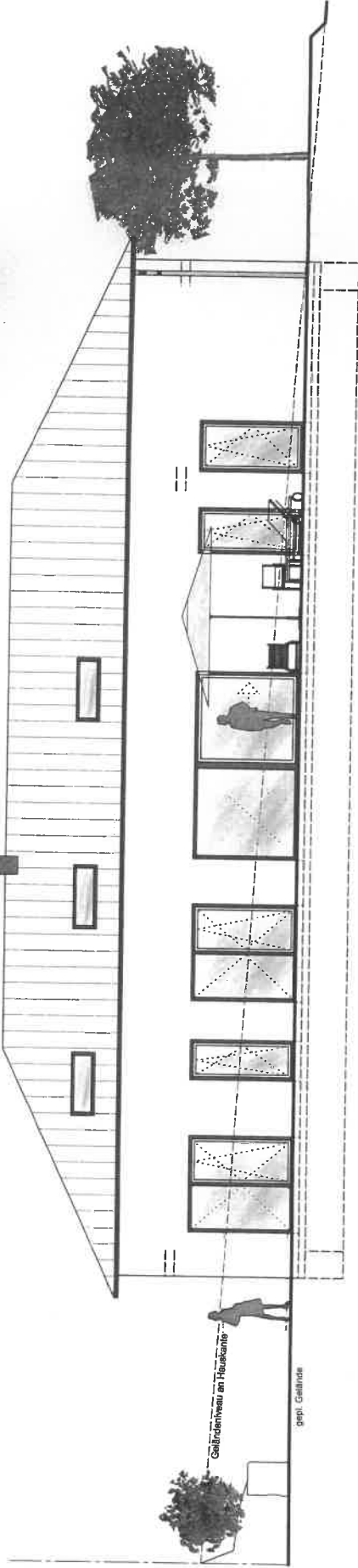

Grenze

Ansicht Osten

Grenze

Plan-Name

Ansichten II

Plan-Nr.

5

Maßstab

1 : 100

Datum erstellt

27.08.2018

Planverfasser ARGE

U. PFISTER

Bautechnisches Büro
Jakobusweg 2, 72393 Balingen-Killer

U. Pfister

Tragwerksplanung

M. MEHL

Baukonstruktion - Bauwesen
Panoramaplatz 1, 72336 Balingen

M. Mehl