

# LAGEPLAN

zeichnerischer Teil  
zum Bauantrag (§4 LBOVVO)

Kreis: Zollernalbkreis    Gemeinde: Dotternhausen    Gemarkung: Dotternhausen

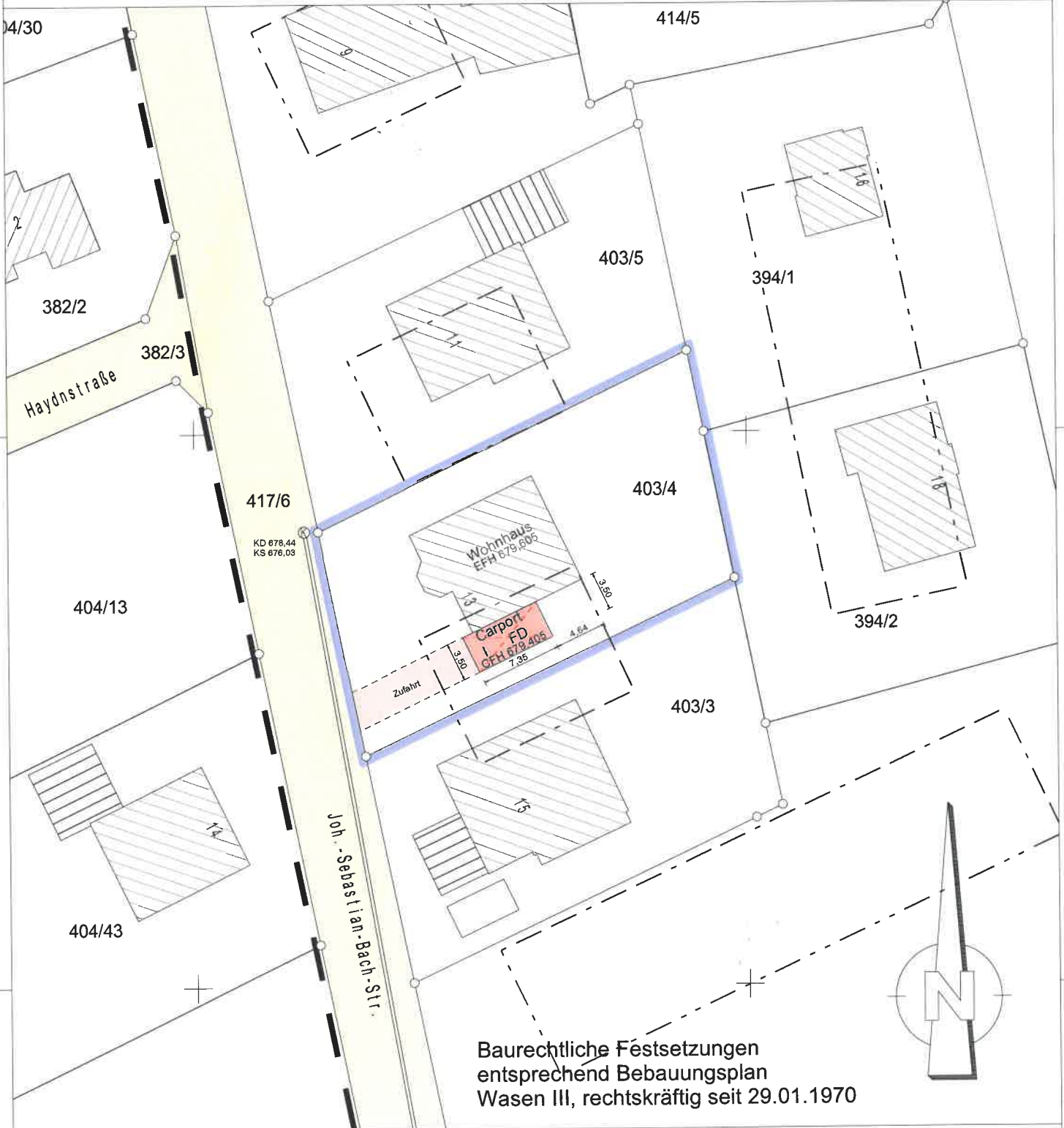

Baurechtliche Festsetzungen  
entsprechend Bebauungsplan  
Wasen III, rechtskräftig seit 29.01.1970

**OHNMACHT ingenieure**  
PLANUNGSTEAM FÜR BAU UND VERMESSUNG

Marktplatz 1  
72172 Sulz a.N.  
info@o-ing.de  
Tel.: 07454/94494-0

Lageplanfertiger/in

Dipl.-Ing.  
Bernd Ohnmacht

Sachverständiger nach  
§5 Abs. 2 LBOVVO B-W

Maßstab 1:500

Auszug aus dem Liegenschaftskataster  
gefertigt und nach §5 Abs.2  
LBOVVO ausgearbeitet  
Sulz a.N., den 31.07.2019

Für die Darstellung und Vollständigkeit evtl.  
vorhandener ober- und unterirdischer  
Versorgungsleitungen wird keine  
Gewähr übernommen.