

Ansicht Südwest

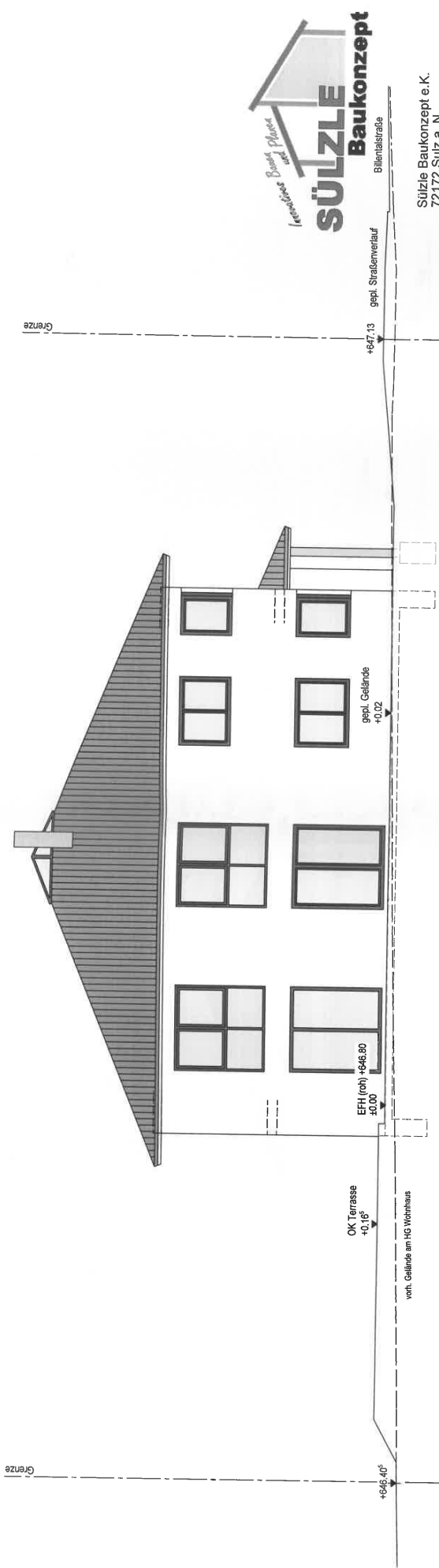

Ansicht Südost

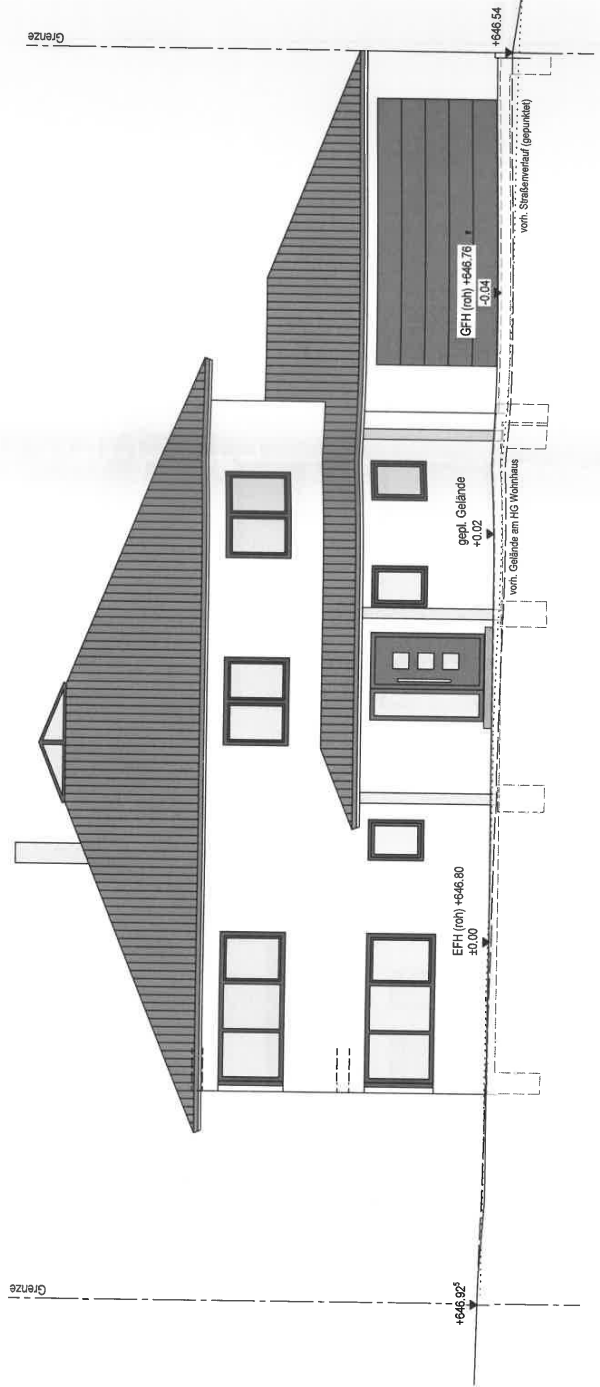

Sülzle Baukonzept e.K.
72172 Sulz a. N.
Büro: Bergstraße 41
72172 Sulz a.N.
Tel.: 07454 - 960388 - 0
Fax: 07454 - 960388 - 90
www.suelzle-baukonzept.de
Email: kontakt@suelzle-baukonzept.de

Einfamilienwohnhaus mit
angebauter Doppelgarage
Billentalstraße 15, Flst.-Nr. 2984
72359 Dotternhausen

T U R K Tobias und Christine
Seewiesen 23
72348 Rosenfeld - Heiligenzimmern

Ansicht Südost und Südwest

Norden Monika Dipl.-Ing. (FH)
Architektin
i. A. für Sülzle Baukonzept e.K.
Bergstr. 41, 72172 Sulz a. N.
Tel. 07454/960388-0

Sulz a. N., den 02.08.2017

der Planfertiger: *M. Norden*

Heiligenzimmern, den *02.08.17*

der Bauherr: *TURK*