

Ansicht Nordost

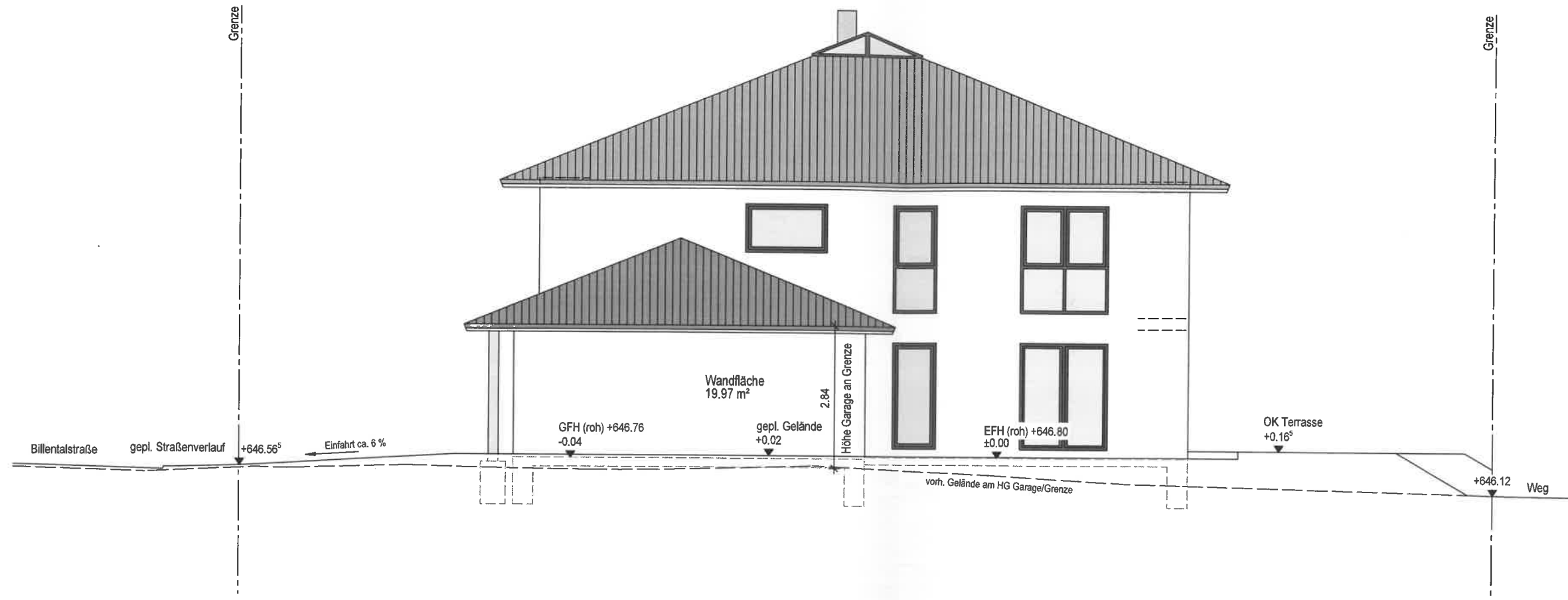

Sülzle Baukonzept e.K.
72172 Sulz a. N.

Büro: Bergstraße 41
72172 Sulz a.N.

Tel.: 07454 - 960368 - 0
Fax: 07454 - 960368 - 90

www.suelzle-baukonzept.de
Email: kontakt@suelzle-baukonzept.de

Ansicht Nordwest

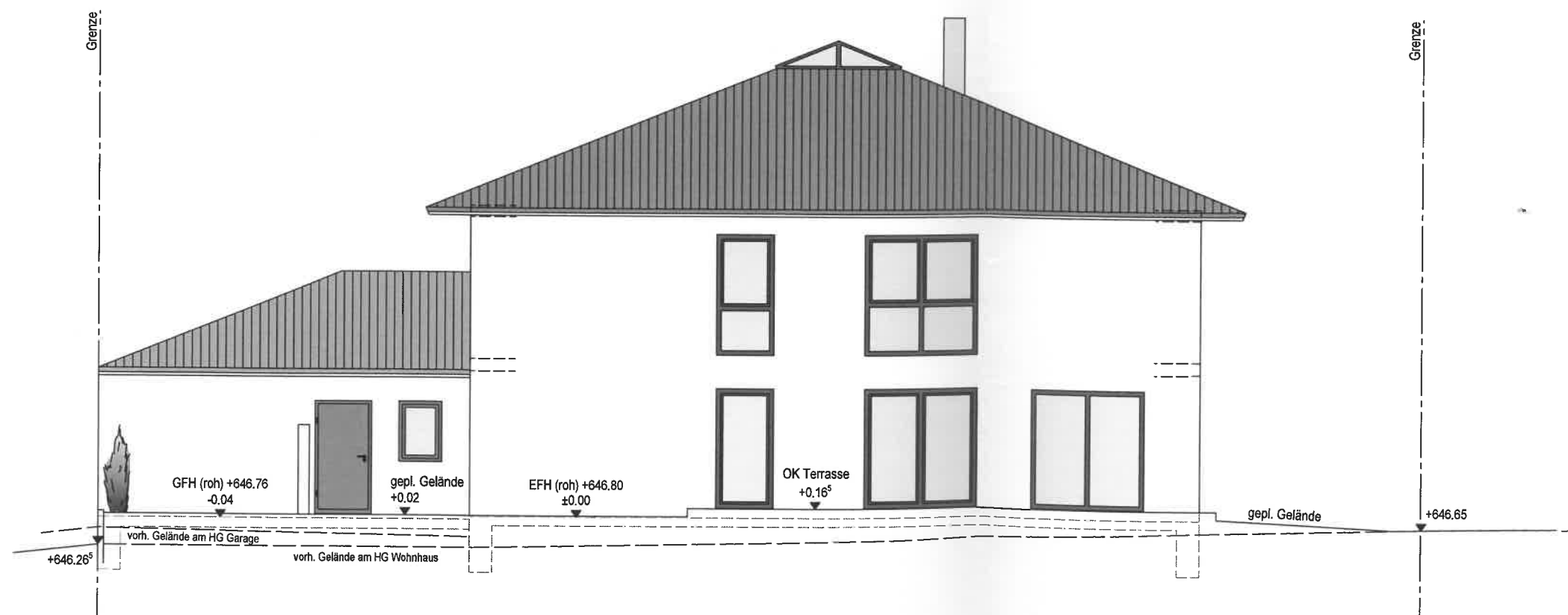

PROJEKT Einfamilienwohnhaus mit
angebauter Doppelgarage
Billentalstraße 15, Flst.-Nr. 2984
72359 Dotternhausen

BAUHERR T Ü R K Tobias und Christine
Seewiesen 23
72348 Rosenfeld - Heiligenzimmern

PLANNAME Ansicht Nordwest und Nordost

**PLAN-
VERFASSER** Norden Monika Dipl.-Ing. (FH)
Architektin
i. A. für Sülzle Baukonzept e.K.
Bergstr. 41, 72172 Sulz a. N.
Tel. 07454/960368-0

Gefertigt Sulz a. N., den 02.08.2017

der Planfertiger: *M. Norden*

Anerkannt Heiligenzimmern, den 13.08.17

der Bauherr: *Türk*