

Gewerbe

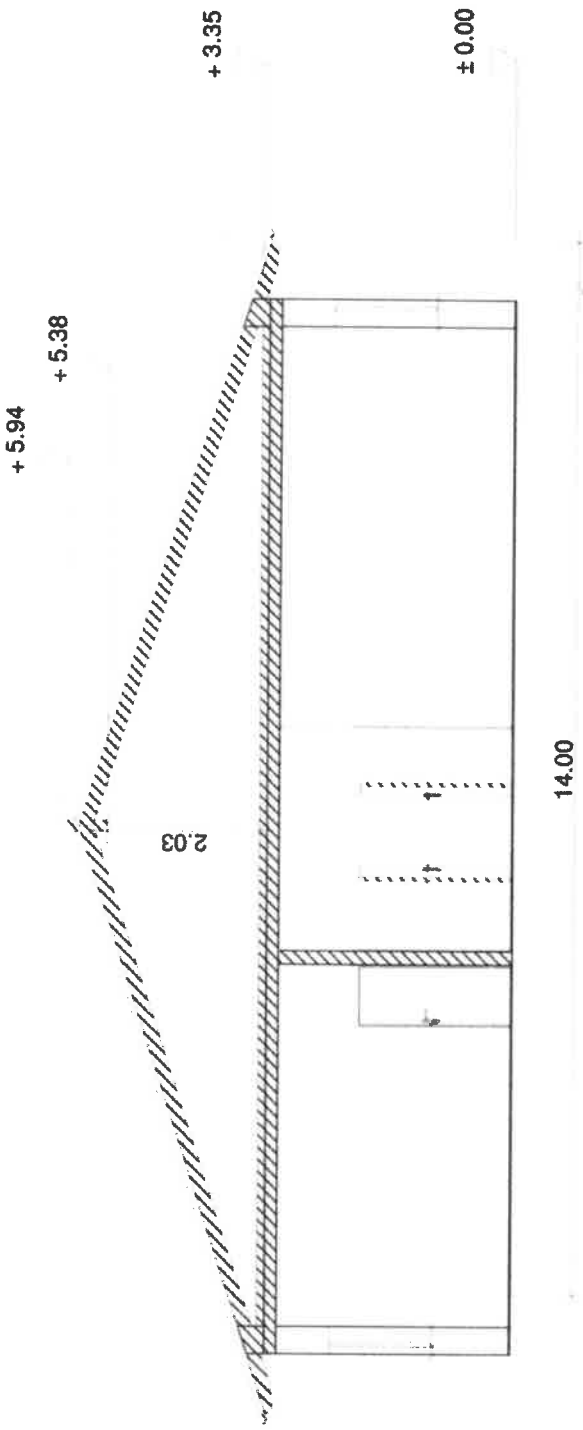

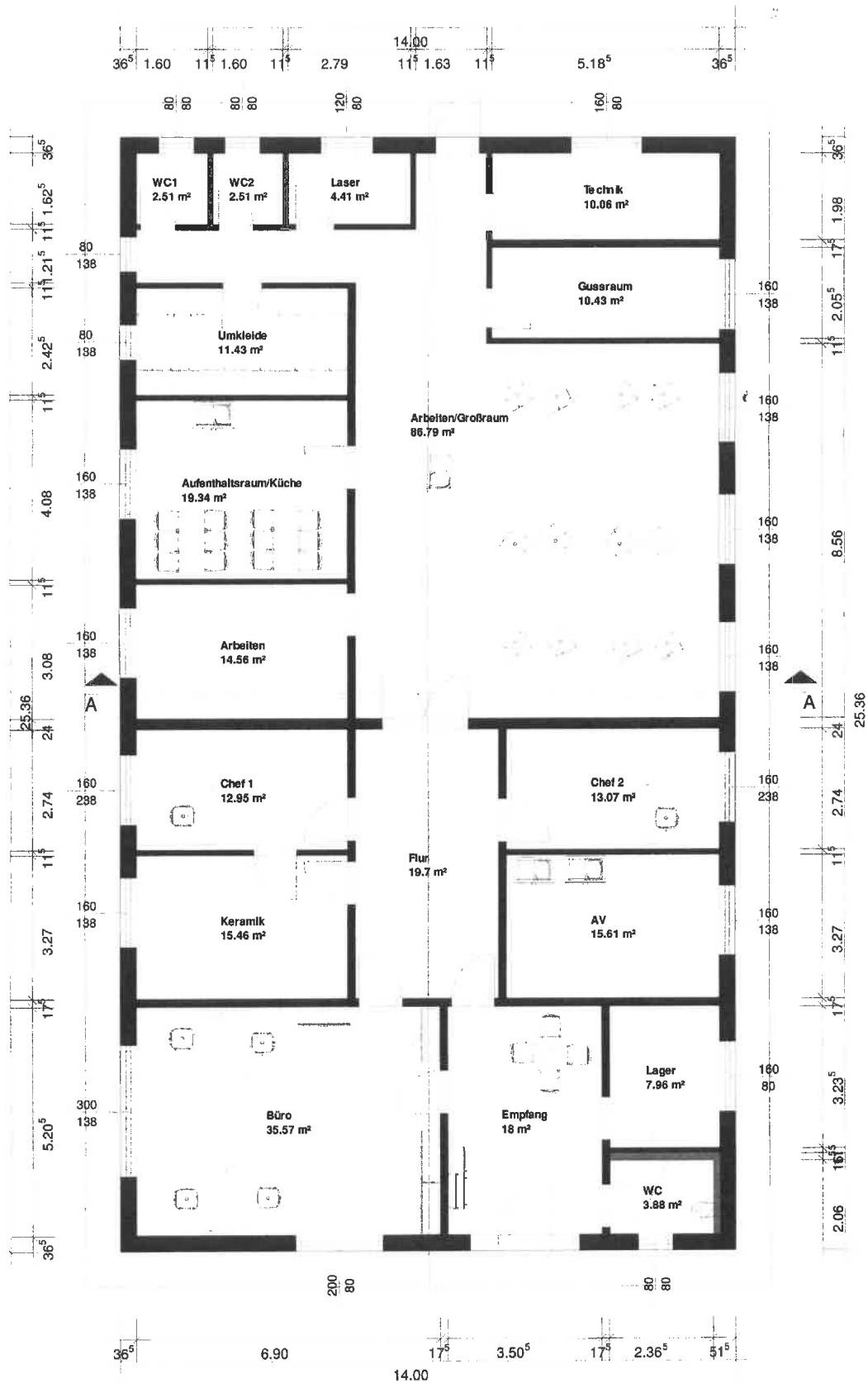

Baur Massiv Haus - Entwurf 2.0

Günther Thiehoff Dipl. Ing. (FH)

Bauherr: Bio-Lei GmbH

BV: Dotternhausen, Fl.-St.-Nr. 1775

Projekt: Neubau Gewerbebau

Nutzfläche ca. 304 m², SD ca. 18° DN

Bautell: EG

Gezeichnet:

Plan-Nr.:

Maßstab: 1 : 100

Datum: 04.04.2017