

Schnitt A-A, M 1 : 100

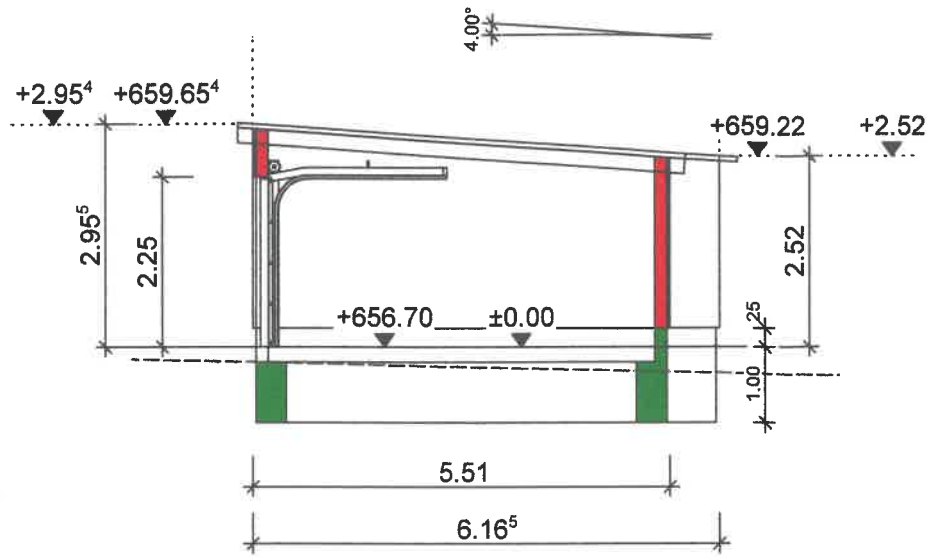

Süd -West - Ansicht, M 1 : 100

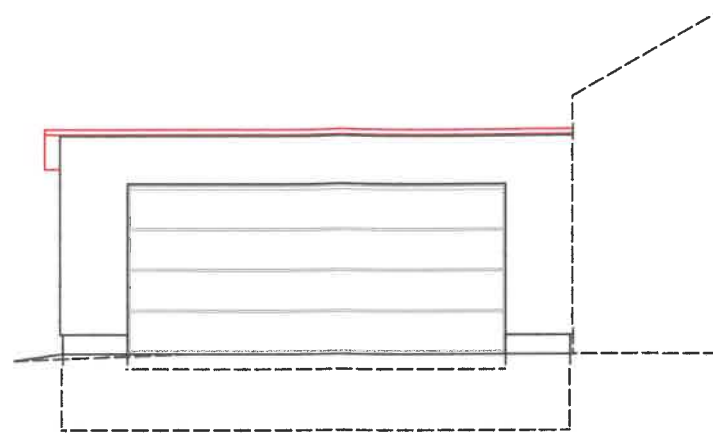

Süd-Ost-Ansicht, M 1 : 100

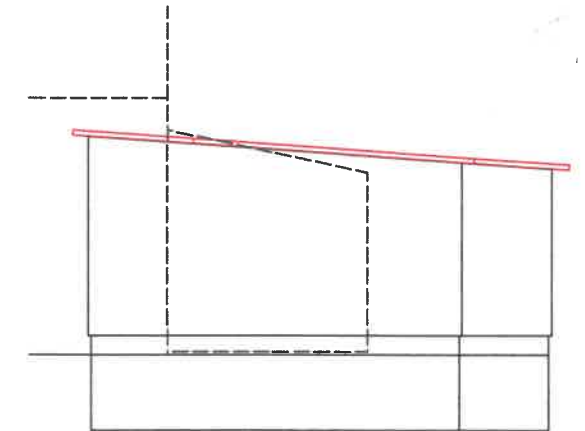

Nord-West-Ansicht, M 1 : 100

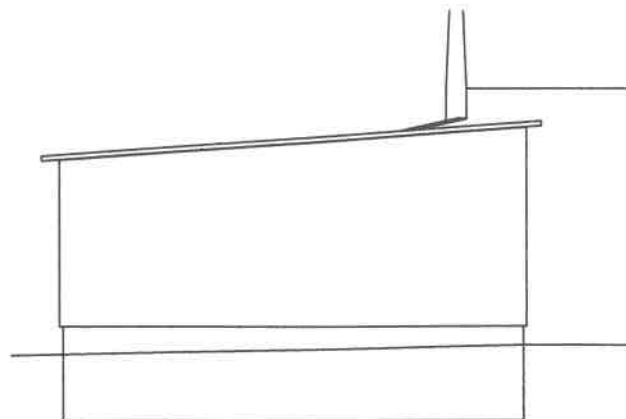

Nord- Ost- Ansicht

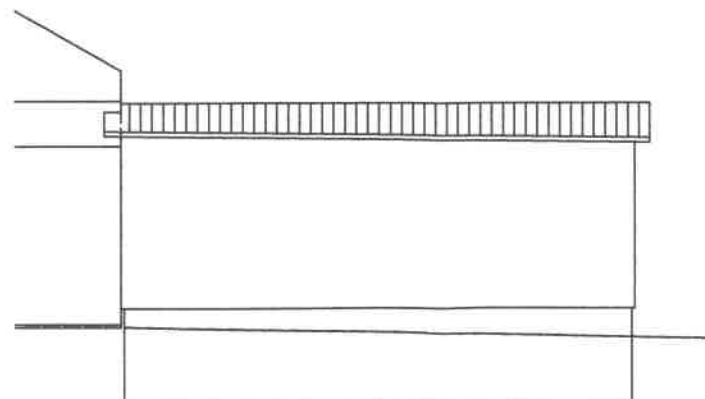

Der Bauherr O. Franke

Der Planfertiger [Signature]

**Rainer Keller**  
Holzbau  **Rainer Keller**  
Zimmerei Meisterbetrieb  
Vaihingerhof 13  
78628 Rottweil  
Tel. 07427 - 915616  
Fax 07427 - 931184

gezeichnet <b>wa</b>	Bauvorhaben	Oskar Franke 72359 Dotternhausen Hauptstr 23/1	
geprüft		Neubau einer Doppelgarage in 72359 Dotternhausen Hauptstr. 23/1 FISNr.: 161/1	
geändert	Bauteil	Schnitt - Ansichten	
Datum 02.07.2020	Maßstab 1:100	Auftrag	Plan-Nr.: 1