

Kreis: Zollernalbkreis
Gemeinde: Dotternhausen
Gemarkung: Dotternhausen



LAGEPLAN - zeichnerischer Teil zum Bauantrag gem. §4 LBOVV0 -

Maßstab 1:500



Darstellung entspricht dem Liegenschaftskataster (§4, Abs.2 LBOVV0)

Maßänderungen bitte dem Planfertiger mitteilen.
Keine Gewähr für unterirdische Leitungen!

Ingenieur- u. Vermessungsbüro LICHT
Inhaber Dietmar DRISSNER, Dipl.-Ing. (FH)
Flügelstraße 2 72355 Schömburg
Tel.: (07427) 2222 Fax: (07427) 8224

Lageplan zeichnerischer Teil gefertigt:

72355 Schömburg, den 07.12.2020

Dietmar Drißner, Dipl.-Ing. (FH)
Ingenieur- und Vermessungsbüro
Flügelstraße 2 · Tel. 07427/2222
72355 Schömburg

Grundriss, M 1 : 100

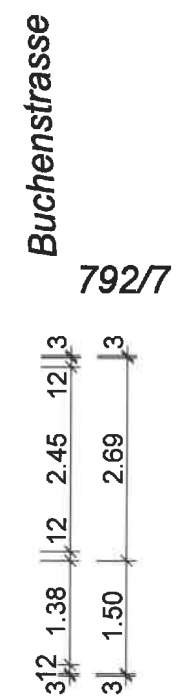
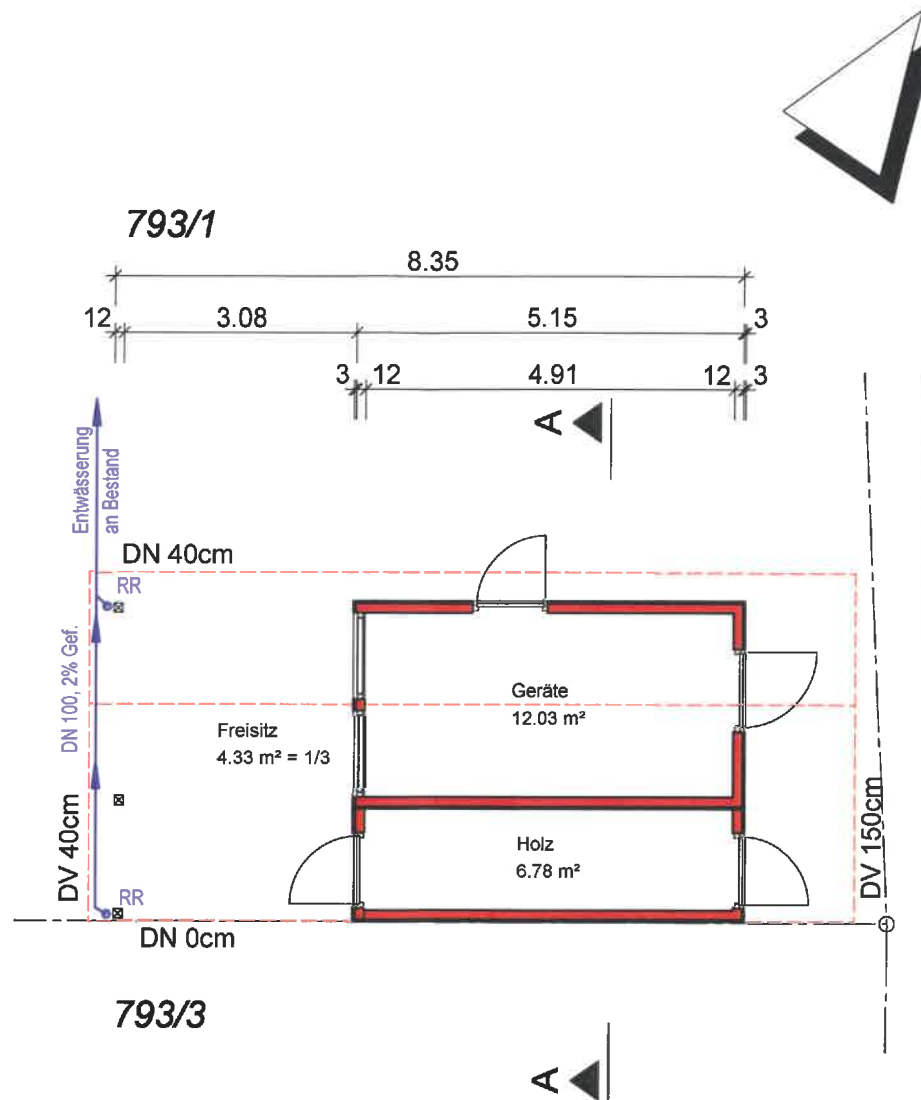

Schnitt A - A, M 1 : 100

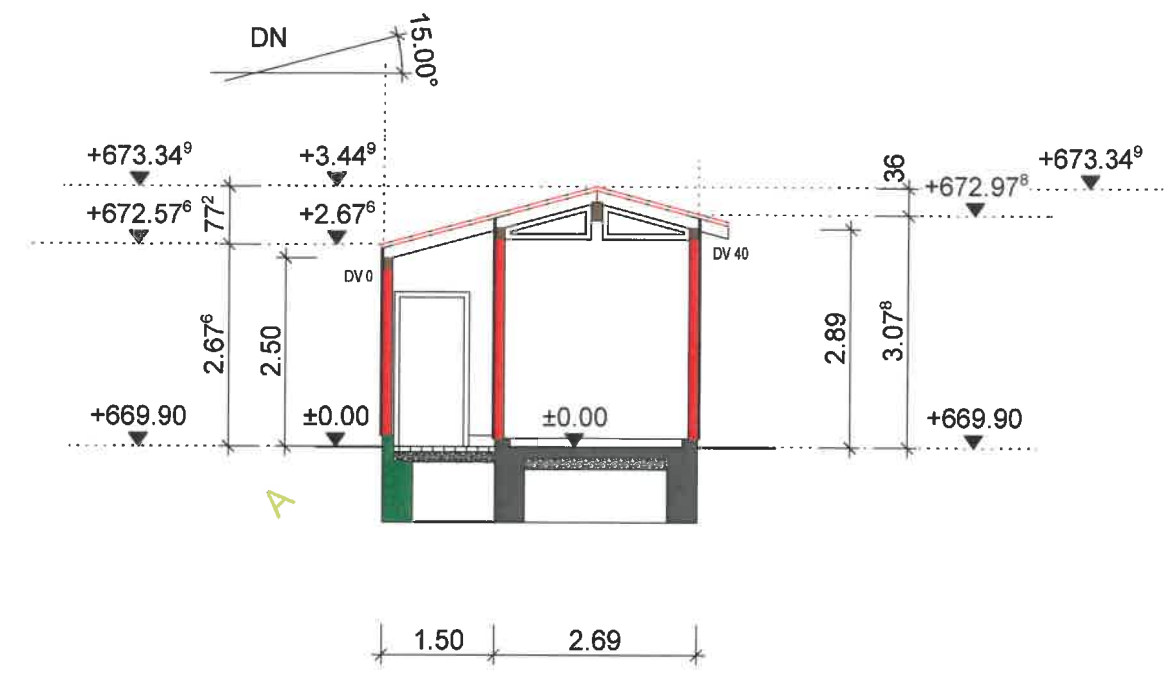

Der Bauherr

Der Planfertiger

Rainer Keller
Holzbau

Rainer Keller
 Zimmerei Meisterbetrieb
 Vaihingerhof 13
 78628 Rottweil
 Tel. 07427 - 915616
 Fax 07427 - 931184

gezeichnet wa	Bauvorhaben Corina und Michael Eger Buchenstrasse 8 72359 Dotternhausen		
geprüft			
geändert	Errichtung eines Geräteschuppen mit Holzlager und Freisitz in 72359 Dotternhausen Buchenstrasse 8, FISTNr.: 793/1		
geändert			
geändert	Bauteil Grundriss / Schnitt		
Datum 07.12.2020	Maßstab 1:100	Auftrag	Plan-Nr.: 1

Ansicht Nord-Ost, M 1 : 100

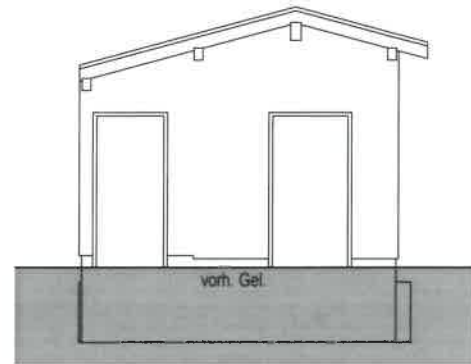

Ansicht Nord-West, M 1 : 100

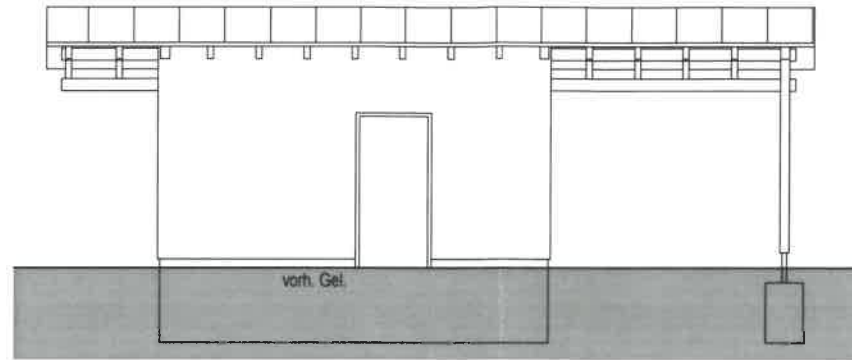

Ansicht Süd-West, M 1 : 100

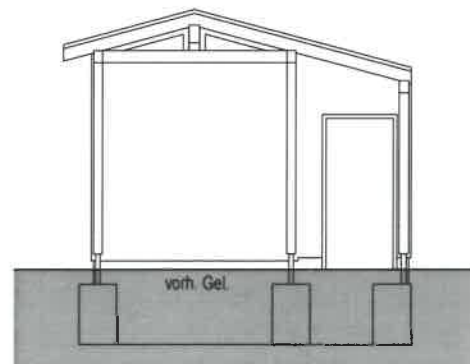

Ansicht Süd-Ost, M 1 : 100

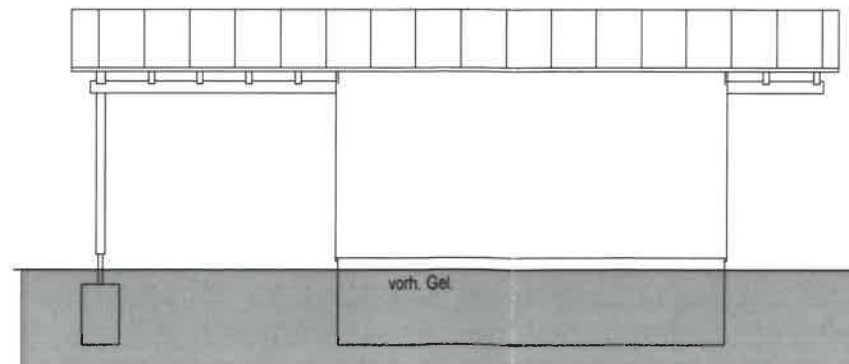

Der Bauherr 

Der Planfertiger 

Rainer Keller
Holzbau  **Rainer Keller**
 Zimmerei Meisterbetrieb
 Vaihingerhof 13
 78628 Rottweil
 Tel. 07427 - 915616
 Fax 07427 - 931184

gezeichnet wa	Bauvorhaben Corina und Michael Eger Buchenstrasse 8 72359 Dotternhausen		
geprüft	Errichtung eines Geräteschuppen mit Holzlager und Freistitz in 72359 Dotternhausen Buchenstrasse 8, FISTNr.: 793/1		
geändert	Bauteil Ansichten		
Datum 07.12.2020	Maßstab 1:100	Auftrag	Plan-Nr.: 2